

Maestría en **PEDAGOGÍA DE LA LECTURA Y LA ESCRITURA**

RESOLUCIÓN No RPC-SO-13-No.208-2022

¡OFERTA!

\$3.100

en línea

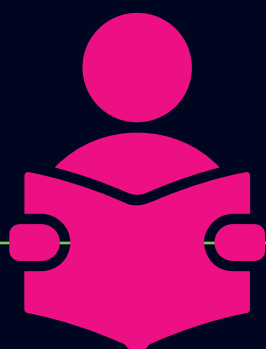

Prácticas
**LECTOESCRITURALES
PERMANENTES**



ma
es
trí
as
2023



**UNIVERSIDAD
NACIONAL DE
CHIMBORAZO**

PosgradoUnach

098 334 9976

Maestría en PEDAGOGÍA DE LA LECTURA Y LA ESCRITURA

Nº	Nombre de la asignatura	Horas Docencia	Horas Experimental	Horas Autónomas	Total Horas
1	Metodología de la investigación cualitativas y cuantitativas enfocadas a la lectura y la escritura.	36	45	27	108
2	Producción de textos escritos	36	45	27	108
3	Fundamentos filosóficos, pedagógicos y teóricos de la lectura y la escritura.	36	45	27	108
4	Fundamentos didácticos, técnicas y estrategias de interaprendizaje de la escritura y la lectura.	36	45	27	108
5	Análisis de textos y del discurso poético	36	45	27	108
6	Seminario de redacción de tesis I	36	45	27	108
7	Políticas de educación en lectura y la escritura	36	45	27	108
8	Lectura y semiótica del texto	36	45	27	108
9	Laboratorio de lectura y escritura académica y de no ficción.	36	45	27	108
10	Laboratorio de lectura y escritura creativa	36	45	27	108
11	Lectura y escritura de entornos digitales y diseño de materiales interactivos.	36	45	27	108
12	Justicia social y prácticas letradas	36	45	20	101
13	Seminario de redacción de tesis II: Tutorías	50	71	121	172

Maestría en **PEDAGOGÍA DE LA LECTURA Y LA ESCRITURA**

Horarios de *Clase*

Sábado: 07h00 a 13h30

Domingo: 07h00 a 13h30

Perfil de *Ingreso*

Profesionales con título de tercer nivel de grado que pertenezcan a los campos amplios del conocimiento:

- Educación
- Artes y Humanidades
- Ciencias Sociales, Periodismo, Información y Derecho.



Maestría en **PEDAGOGÍA DE LA LECTURA Y LA ESCRITURA**

Perfil de *Egreso*



Saber *ser*

Identifica y resuelve problemas vinculados a las prácticas letradas. Demuestra compromiso personal y profesional al diseñar, dirigir y orientar prácticas, gestiones y propuestas de lectura y escritura. Promueve la inclusión, la interculturalidad y la justicia social con sentido humanista y conciencia social.

Saber *conocer*

Conoce, aplica y evalúa metodologías de producción, análisis, interpretación y valoración de textos de diversa índole. Desarrolla competencias lectoescriturales aplicables desde la animación, promoción y mediación. Conoce y aplica fundamentos teóricos y prácticos sobre corrientes, tendencias y estudios vinculados a prácticas educativas, sociales, culturales de la lectura y la escritura.

Saber *hacer*

Conoce las tendencias, corrientes, técnicas y estrategias enfatizadas en la lectura y la escritura como prácticas letradas, para la propuesta, consolidación y evaluación de planes, proyectos y programas de lectura y escritura en diversas áreas y espacios.

Maestría en **PEDAGOGÍA DE LA LECTURA Y LA ESCRITURA**

¡INSCRÍBETE YA!

Costos

Inscripción	100 USD
Matrícula	400 USD
1ra Colegiatura	2.250 USD
2da Colegiatura	2.250 USD
Total	<i>ANTES</i> 5.000 USD
	<i>¡AHORA!</i> 3.100 USD

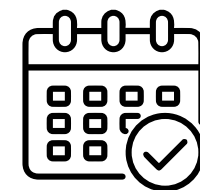

Duración

13 meses



**UNIVERSIDAD
NACIONAL DE
CHIMBORAZO**



Unach.edu.ec
en movimiento





Dirección de Posgrado

VICERRECTORADO DE INVESTIGACIÓN,
VINCULACIÓN Y POSGRADO

Contacts:

Dirección de Posgrado

Av. Eloy Alfaro y 10 de Agosto
(Campus Universitario "La Dolorosa")

Admisiones

info.posgrado@unach.edu.ec
03-3730880 Ext. 2103 / 2005

 098 334 9976



EVOLUCIONA AL 4TO NIVEL
¡EVOLUCIONA EN LA UNACH!

 @PosgradoUnach

 @UnachPosgrado

 @Posgrado_Unach

REALIZA TUS PAGOS A TRAVÉS DE:

Efectivo - Depósito - Transferencia
Tarjeta de crédito* (Aplican restricciones)



Unach
UNIVERSIDAD NACIONAL DE CHIMBORAZO
en movimiento